





Optimalizace traťového úseku Český Těšín (mimo) - Albrechtice u Českého Těšína (včetně)
SK 00-00-07 ŽST Albrechtice u Č. T., železniční svršek a spodek
Podélný profil - kolej č.1 km 9,8 - 11,4
M 1:1000/10

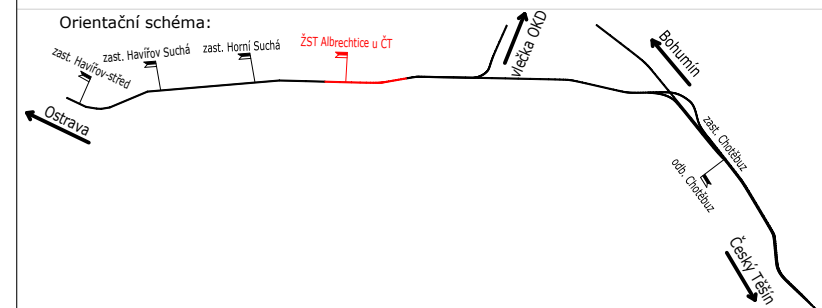
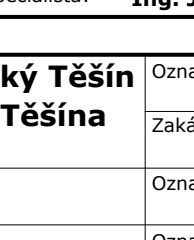

 EVROPSKÁ UNIE Evropský svaz Evropský svaz Evropský svaz		Ministerstvo dopravy Státní fond dopravní infrastruktury	
Jméno:		Příjmení:	
Ověřující osoba:		Realizace oprávněné osoby:	
			
Revize:	Datum:	Popis:	Podpis:
001	30.12.2023	podpisový záznam o průběhu	Ing. Dominik Hojzlík
Zakazník/Investor:	Správa železnic, státní organizace Kladská 100/100, 110 00 Praha 1 Správa železnic Nerudova 1, 776 00 Slaný		 SPRÁVA ŽELEZNIC
Projektant:	EXPROJEKT s.r.o. Herlická 758/13, 619 00 Brno IČO: 2430 333 000 DIČ: CZ2430333000		 EXPROJEKT
Realizující organizace:	EXPROJEKT s.r.o. Herlická 758/13, 619 00 Brno IČO: 2430 333 000 DIČ: CZ2430333000		 EXPROJEKT
Hlavní organizátor (OPF):	Ing. Pavlína Oděhnal		Správní útvar: Ing. Jaroslav Šmíd
Název stavby:	Optimalizace traťové úseky Český Těšín (mimo) - Albřechtice u Českého Těšína (včetně)		
Název díla:	Železniční svrask a spoje		
Název projektu/OPF:	ZŠT Albřechtice u Č.T., železniční svrask a spoje		
Název přílohy:	Podélný profil		
Název a číslo přílohy:	korig. č.1 v. 50 - 11.4		
Osobní údaje projektant:	Zpracovatel přílohy: Ing. Josef Marek		
Ing.:	Kladská 100/100, v. 50 v. 50		
Měřítko:	1:1000/10		
Formát:	22 x 44		
Titul:	2521		
Ověřující osoba:		Stupeň dokumentu:	
Ing. Jaroslav Šmíd		DUR	
Datum:		Schválení dat:	
30.12.2023		30.12.2023	